

Bienvenue

Welcome

NEXT-GEN DLP

L'atténuation des risques d'entreprise
en Côte d'Ivoire .



12 Février 2026

SEARCHINFORM

PAGE

Page for introduction of HAFS NETWORK. Please make it according to your needs.

SEARCHINFORM à l'échelle mondiale

SEARCHINFORM

Présent dans

22+ pays

Plus de 20 ans

d'expérience en sécurité de l'information

4000+ clients

3 millions de PC protégés par les solutions SearchInform

Logiciel SearchInform inclus dans le
« **Gartner Magic Quadrant** »



SEARCHINFORM - ÉTEND SA PRÉSENCE EN AFRIQUE

SEARCHINFORM

Nous avons activement partagé nos connaissances sur les meilleures pratiques et les tendances en matière de protection des données avec les organisations africaines. Parmi ces événements, nous avons notamment participé aux salons et séminaires suivants :

- *Séminaire en Côte d'Ivoire 2023*
- *GITEX Africa 2024*
- *CTO Forum Algeria 2024*

Une avancée majeure par la **localisation de l'interface logicielle en français**. Les clients francophones de SearchInform peuvent désormais utiliser la solution de manière intuitive et efficace, dans leur langue maternelle, ce qui améliore l'adoption, le confort d'utilisation et l'efficacité opérationnelle.



UNE APPROCHE NEXT-GEN

SEARCHINFORM

POUR LA SÉCURITÉ DE L'INFORMATION PAR SEARCHINFORM

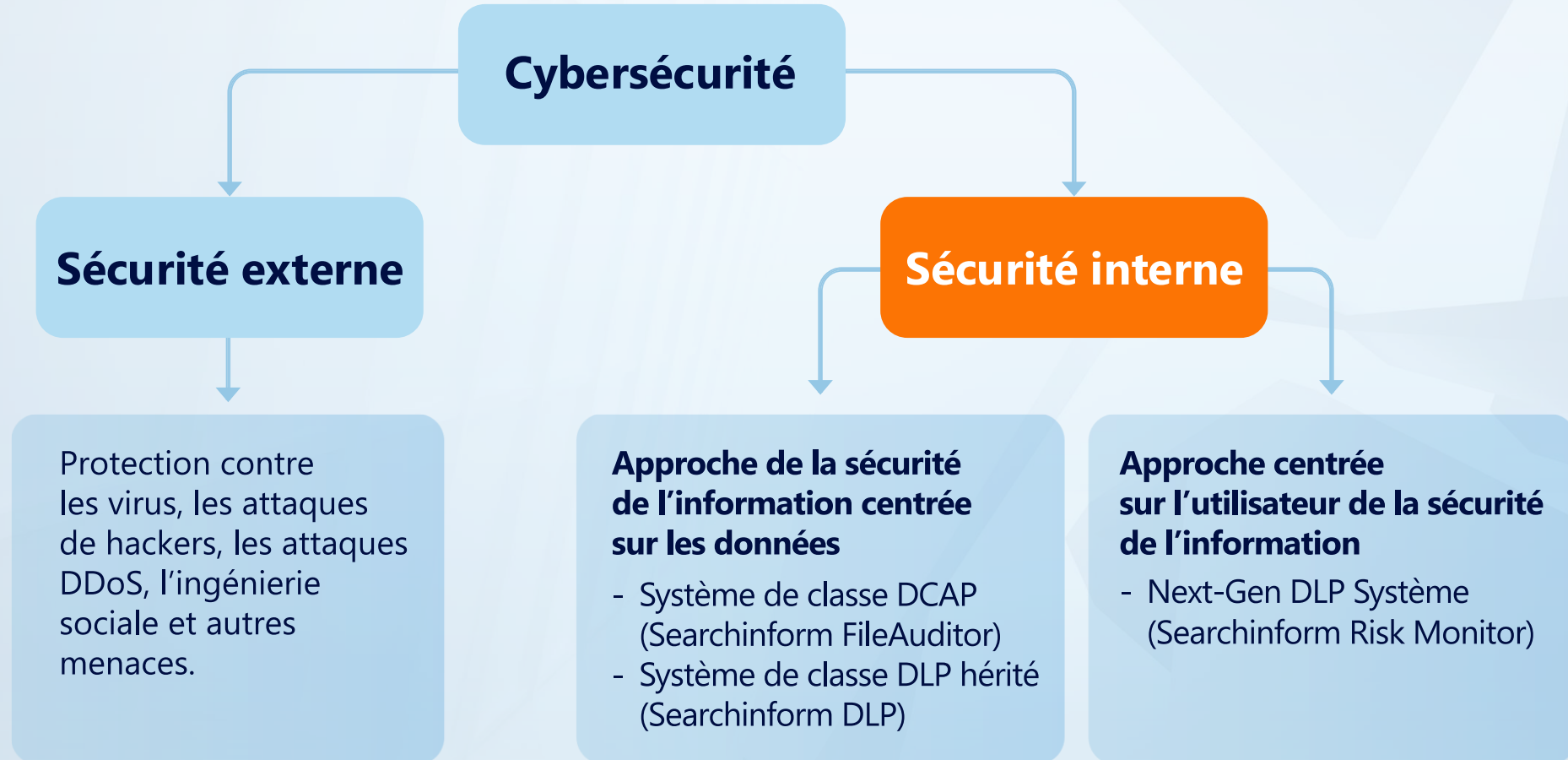

C'EST QUOI NEXT-GEN DLP ?

SEARCHINFORM

La stratégie Next-Gen DLP repose sur une protection des données structurée en trois niveaux

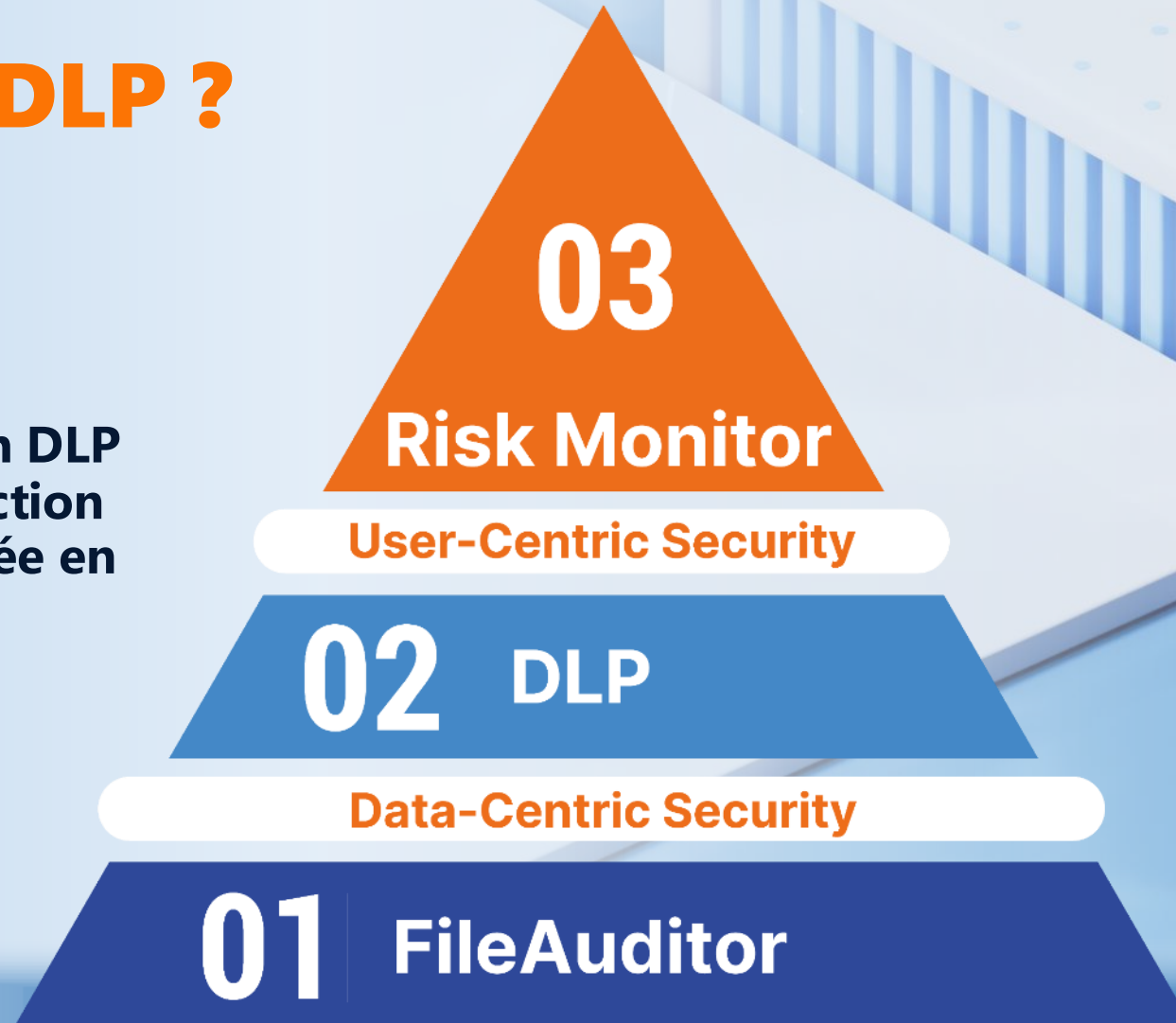

SEARCHINFORM FILEAUDITOR

SEARCHINFORM

Le système DCAP assure la classification des données, la gestion des droits d'accès et la protection des données au repos.



Les informations collectées sont stockées dans une base de données, garantissant que les documents importants restent accessibles même après leur suppression des postes de travail des utilisateurs.

SEARCHINFORM DLP GARANTIT LA PROTECTION DES DONNÉES EN TRANSIT.

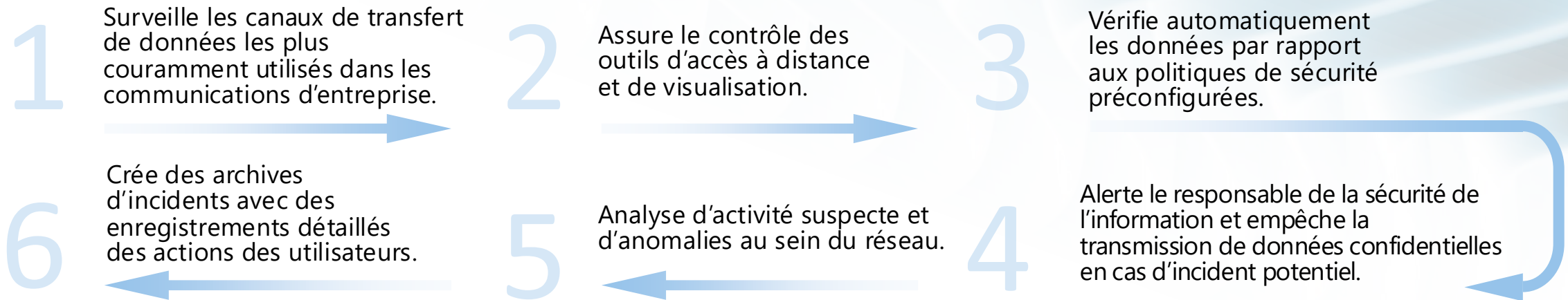

RISK MONITOR

SEARCHINFORM

Plateforme avec une approche complète au service de la sécurité internet de la croissance de l'entreprise.

Risk Monitor est la Next-Gen DLP, garantissant une protection à 360° des actifs de l'entreprise.



Protection des données et prévention des incidents



Surveillance continue et détection des violations



Détection des violations internes (vol, pots-de-vin, activités concurrentes non autorisées)



Contrôle qualité du travail (conformité des communications avec les clients, respect des chaînes de processus métier)



Investigation des incidents (e-forensics avancée)

360° PROTECTION OF CORPORATE ASSETS

ARCHITECTURE RISK MONITOR

SEARCHINFORM

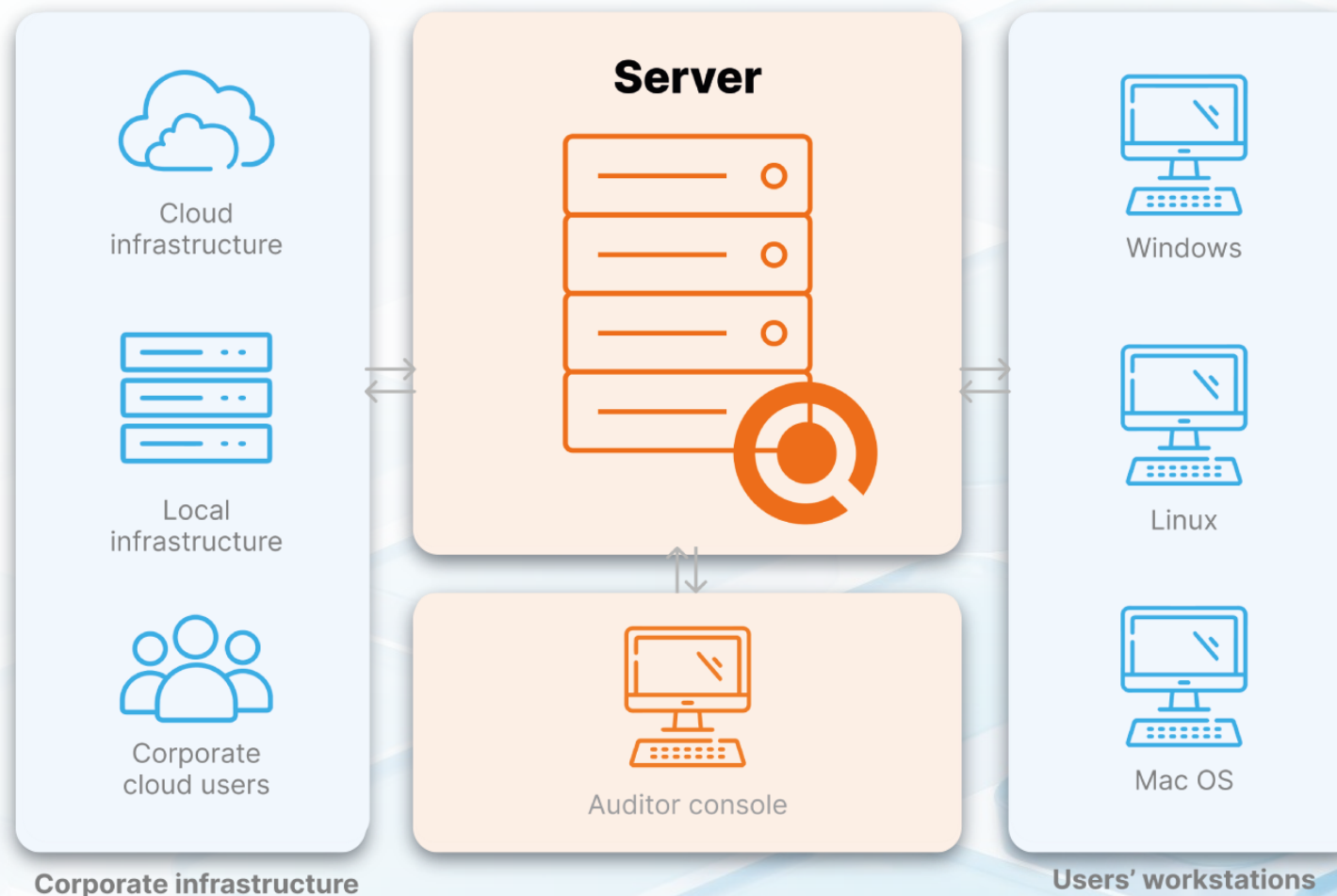

Quels avantages
la solution **Next-Gen DLP**
apporte-t-elle concrètement ?

CONTRÔLE DE TOUTES **LES DONNÉES** SUR L'ENSEMBLE DES CANAUX

SEARCHINFORM

Contrôle du plus grand nombre de canaux de transmission de données :



E-MAIL



OUTILS DE CONNEXION À DISTANCE



FTP



IMPRESSION DE DOCUMENTS



HTTP



MESSAGERIES



USB



STOCKAGES CLOUD

Peu importe la nature exacte des données transmises — fichier transféré, message envoyé ou appel passé — l'ensemble des informations est centralisé au sein du système.

CASE MICROSOFT 365

SEARCHINFORM



ANALYSE INTELLIGENTE POUR LA PRÉVENTION DES FUITES DE DONNÉES

EndpointController Console (v. 6.7.5.3) - Victor@Internal.ISC

Journal of requests from agents

Interception on agents | Network interception | Mail servers integration | SMTP integration | Program settings

Pending lists on server | Data flows of agents | Pending lists on agents | FileAuditor scanning

Blocking and interception. Messengers (DLP)

Settings of blocking of files and messages with confidential data sent via messengers

Use blocking rules "Messengers (DLP)"

+ Add | / Modify | X Delete | ↗ Export | ↶ Import | Enable OCR for images | OCR settings | Files check timeout, sec: 120

Rules	Action	Objects	Files	Processes	Users and groups	Computers
-------	--------	---------	-------	-----------	------------------	-----------

Note! The order of rules is important.

Apply changes

INVESTIGATION DÉTAILLÉE DES INCIDENTS

SEARCHINFORM



Enregistrement de l'écran
lors de l'incident



Contrôle de l'activité
des fichiers et des saisies
au clavier



Audit du lancement
des applications et de la
consultation des sites web

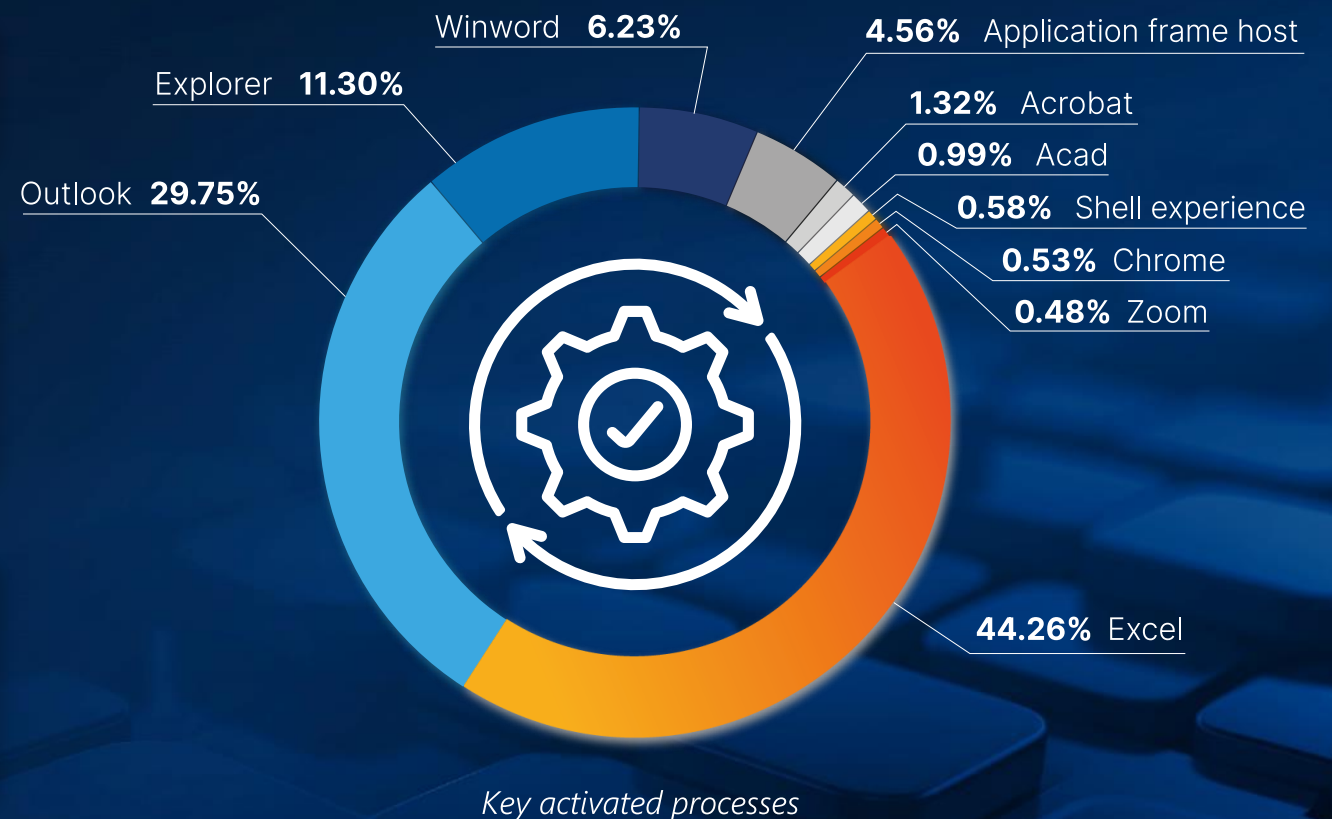

CONTRÔLE DE L'EFFICACITÉ

SEARCHINFORM

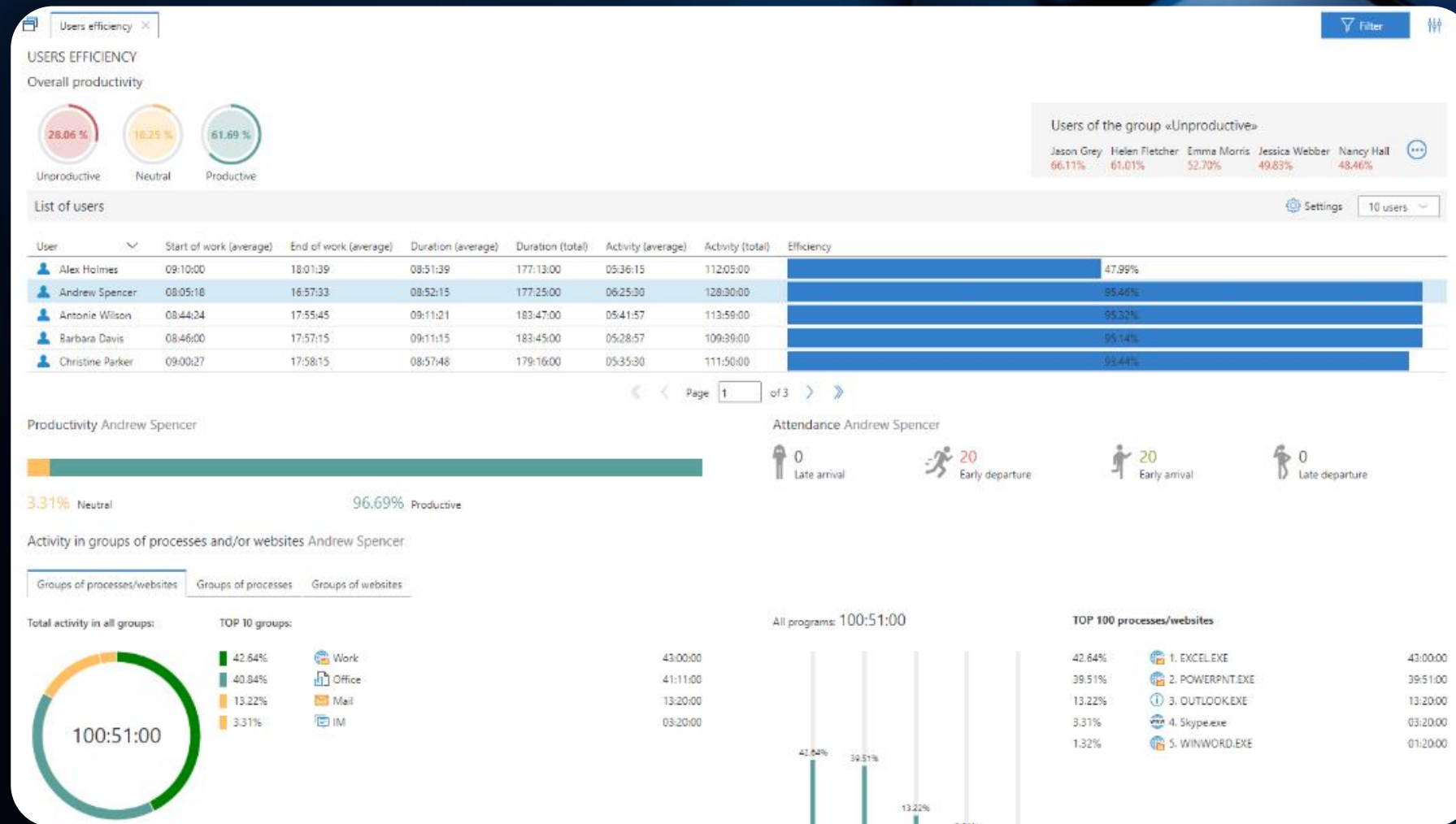

CONTRÔLE DE LA PRODUCTIVITÉ

SEARCHINFORM

Le système analyse l'activité des utilisateurs et identifie les collaborateurs travaillant en dehors des horaires habituels.

Il offre également une transparence totale sur ce qui se passe réellement au sein de l'organisation, grâce à des Dashboard clairs et illustrés.

Liste d'utilisateurs

Utilisateur	▼	Début de travail (moyenne)	Fin de travail (moyenne)	Durée (moyenne)	Durée (totale)	Activité (moyenne)
 Alex Holmes		09:10:00	18:01:39	08:51:39	177:13:00	05:36:15
 Andrew Spencer		08:05:18	16:57:33	08:52:15	177:25:00	06:25:30
 Antoine Wilson		08:44:24	17:55:45	09:11:21	183:47:00	05:41:57
 Barbara Davis		08:46:00	17:57:15	09:11:15	183:45:00	05:28:57
 Christine Parker		09:00:27	17:58:15	08:57:48	179:16:00	05:33:30
 Alex Holmes		09:00:27	17:58:15	08:57:48	179:16:00	05:33:30

Présence – Andrew Spencer

 0
Arrivées tardives

 20
Départs anticipés

 20
Arrivées anticipées

 0
Départs tardifs

FILIGRANES INTÉGRÉS POUR UNE PROTECTION PROACTIVE

- Watermarks à l'écran
- Watermarks dans les documents

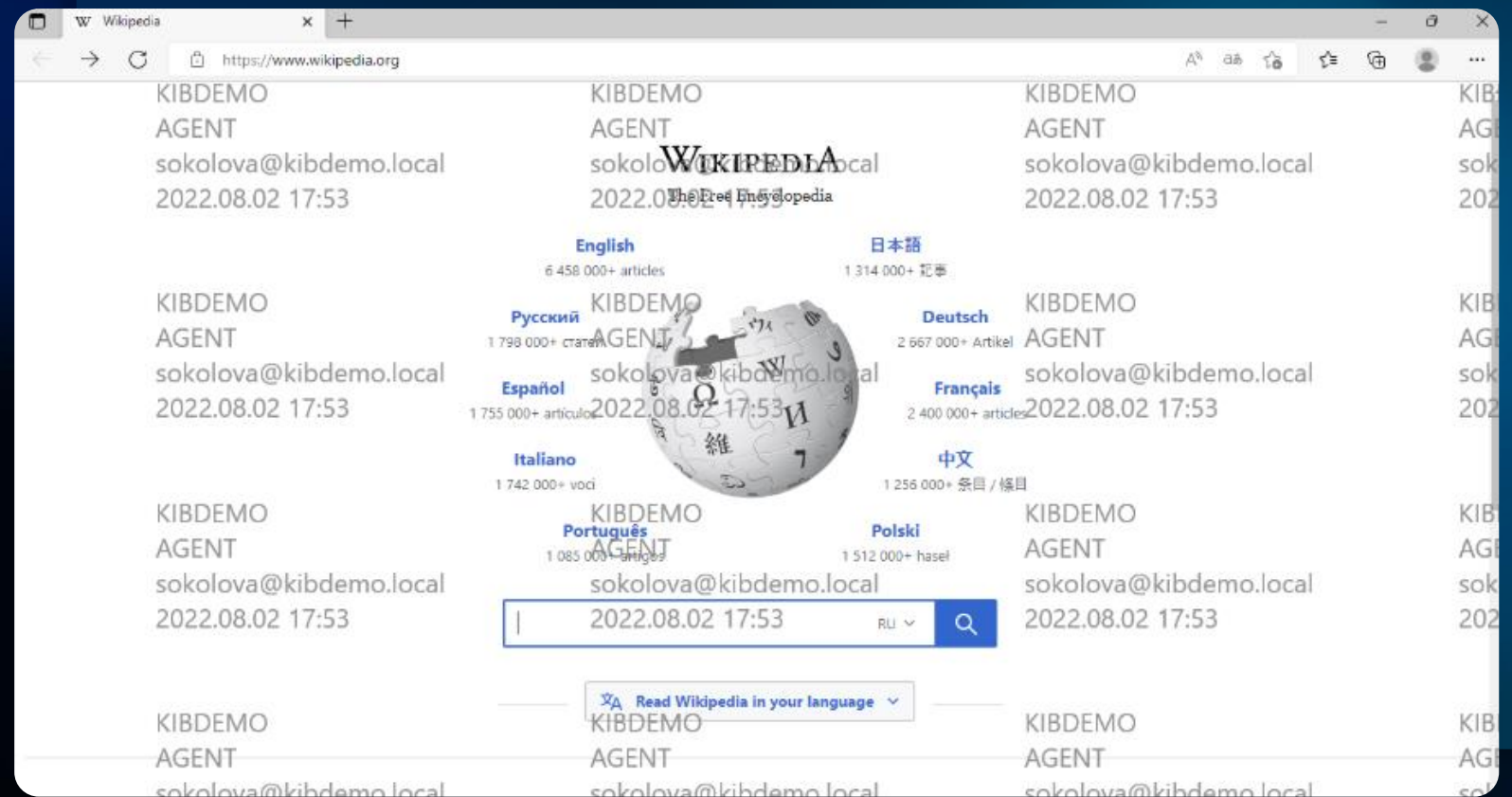

FILIGRANES INTÉGRÉS POUR UNE PROTECTION PROACTIVE

EndpointController Console (v. 6.7.5.3) - Victor@Internal.ISC

Journal of requests from agents

Interception on agents | Network interception | Mail servers integration | SMTP integration | Program settings

Pending lists on server | Data flows of agents | Pending lists on agents | FileAuditor scanning

KIB-SERVER-ENG

- Interception on agents
 - Network
 - DB and protocols
 - Activity
 - Filtering
 - Exclusions (users)
 - SSL connections
 - Agents event log
- Blocking and interception
- FileAuditor
- Network interception
- Mail servers integration
- SMTP integration
- Notifications
- Search Server
- License

Interception on agents

Configuration of data interception at the level of workstations

Select a section for configuring parameters

- Network
- DB and protocols
- Activity
- Filtering
- Exclusions (users)
- SSL connections
- Agents event log

<Microsoft SQL Server> KIB-SERVER-ENG.company.com; endpoint (Version: 0360)

12:36 PM 11/7/2024

FONCTIONNALITÉS ETENDUES AVEC L'IA

Analyse des données pilotée par l'IA, combinée à des politiques de sécurité.

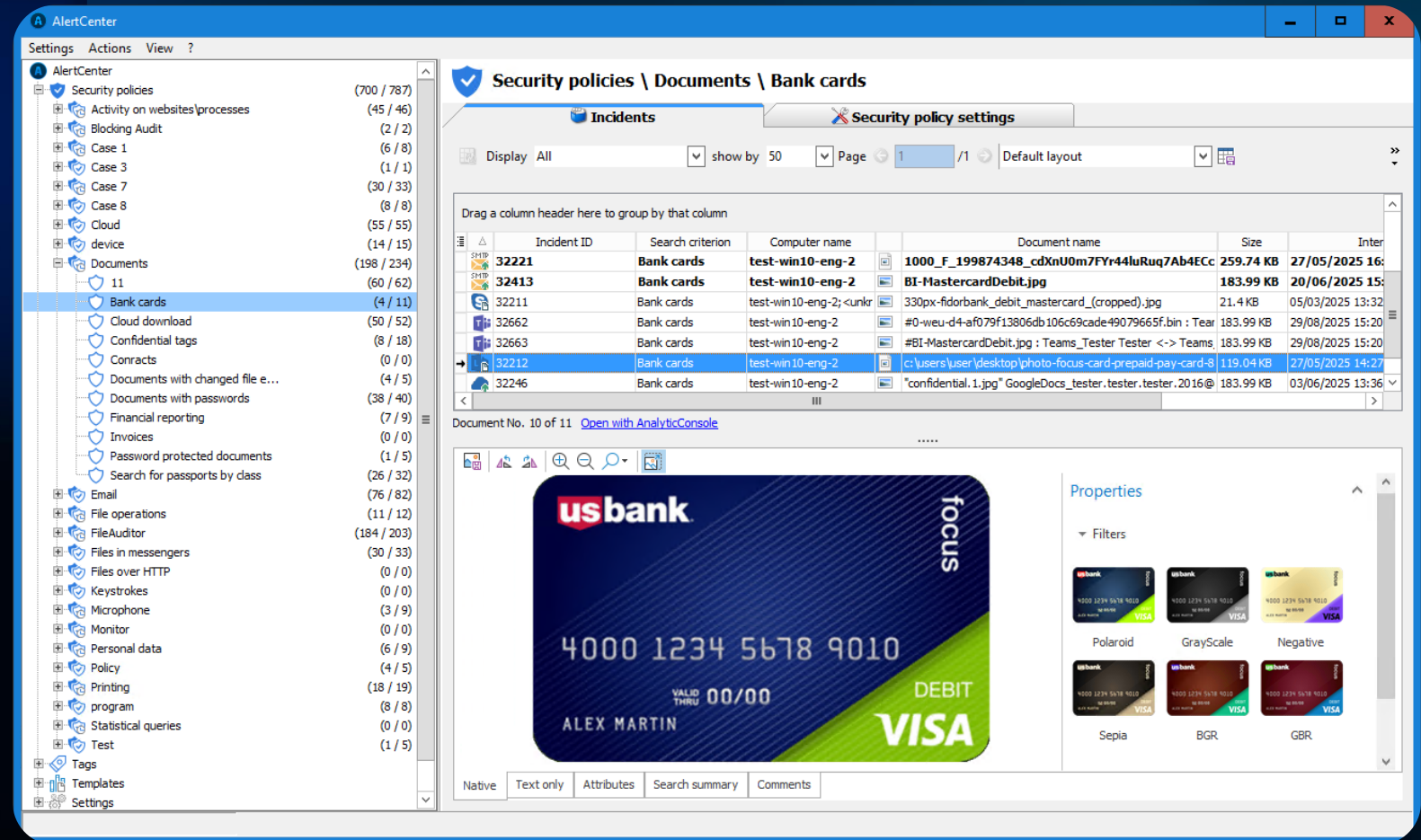

The screenshot displays the AlertCenter interface. On the left is a navigation tree with categories like Security policies, Documents, Email, and File operations. The 'Bank cards' category is selected. The main area shows a table of incidents with columns for Incident ID, Search criterion, Computer name, Document name, Size, and Interacted. Incident 32212 is highlighted, showing a document named 'c:\users\user\desktop\photo-focus-card-prepaid-pay-card-8'. Below the table, the document is previewed as a US Bank Visa debit card. The card details include the number 4000 1234 5678 9010, the name ALEX MARTIN, and the card type DEBIT VISA. A 'Properties' panel on the right offers various filters for the document image, such as Polaroid, GrayScale, Negative, Sepia, BGR, and GBR.

Incident ID	Search criterion	Computer name	Document name	Size	Interacted
32221	Bank cards	test-win10-eng-2	1000_F_199874348_cdXnU0m7FYr44luRuq7Ab4Ecc	259.74 KB	27/05/2025 16:...
32413	Bank cards	test-win10-eng-2	BI-MastercardDebit.jpg	183.99 KB	20/06/2025 15:...
32211	Bank cards	test-win10-eng-2; <unkr	330px-fidorbank_debit_mastercard_(cropped).jpg	21.4 KB	05/03/2025 13:32
32662	Bank cards	test-win10-eng-2	#0-weu-d4-af079f13806db106c69cade49079665f.bin : Tear	183.99 KB	29/08/2025 15:20
32663	Bank cards	test-win10-eng-2	#BI-MastercardDebit.jpg : Teams_Tester Tester <-> Teams	183.99 KB	29/08/2025 15:20
32212	Bank cards	test-win10-eng-2	c:\users\user\desktop\photo-focus-card-prepaid-pay-card-8	119.04 KB	27/05/2025 14:27
32246	Bank cards	test-win10-eng-2	"confidential.1.jpg" GoogleDocs_tester.testster.2016@	183.99 KB	03/06/2025 13:36

CAPACITÉS BASÉES SUR L'IA POUR LA PRÉVENTION DES PERTES DE DONNÉES

SEARCHINFORM

UNE SEULE **PLATEFORME**, UN SEUL **AGENT**

**Next-Gen
DLP**



CLASSIFICATION
DES DONNÉES

DLP

WATERMARKS

PROGRAMCONTROLLER



LICENSING MODEL

SEARCHINFORM

Pack Basic	Pack Advanced
Bundle (DLP + FileAuditor)	Bundle (Risk Monitor + FileAuditor)

La méthode de tarification pour chaque variante de notre solution Next-Gen DLP dépend du nombre des licences par utilisateur: Bundle Pack Basic ou Advanced avec 2 types de licensing et options services.



Licence perpétuelle



Souscription



Options Service Managé
MSS + SaaS